1박 2일

학교, 학생단체

옛이야기 가득한 길

시골과 익산 역사가 만나는 체험여행

A. 미륵사지

백제역사 문화의 정수, 미륵사지를 만나다

- **세계유산 미륵사지를 걷는 고대사**

미륵사지 소개 – 77P

B. 미륵산골

마을에서 미륵사지의 빛을 만나다

- **미륵사지 서탑을 빛으로 담다**

마을 소개 – 45P

C. 입점리고분군

마한과 백제의 역사를 만나다

- **숨겨진 마한에서 백제까지**

입점리고분군 소개 – 90P

D. 익산산림문화체험관(익산녹차밭)

차와 함께한 인간의 역사를 만나다

- **차의 역사를 만나다**
- **차 자리 체험**

익산 녹차밭 소개 – 91P

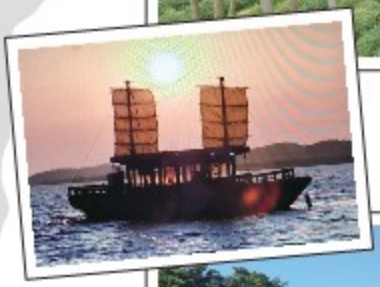

E. 산들강웅포

옛이야기 가득한 노을을 만나다

- **황포 돛배 체험**
- **노을 산책**

마을 소개 – 46P

F. 숭림사

산사의 아침으로 또 다른 시간을 만나다

- **산사의 아침 산책 – 시간을 걷다**

숭림사 소개 – 95P

1박 2일

학교, 학생단체

도전하길

시골에서 미션에 도전하는 체험여행

1. 천서권역활성화센터

드넓은 들녘을 만나다

- 쪽파 크림치즈 만들기
- 비단 짜기 놀이

마을 소개 – 56P

2. 왕궁리유적(백제왕궁박물관)

도전의 시대, 무왕의 일대기를 만나다

- 무왕의 도전 일대기
- 황금 탑의 비밀

왕궁리유적 소개 – 81P

3. 가람문학관

아름다운 한글과 시인을 만나다

- 우리말 겨루기~!
- 도전 문학인~!

가람문학관 소개 – 74P

4. 수은마을

딸기와 멜론으로 달콤함을 만나다

- 고난의 물, 달콤한 물
- 딸기, 멜론 체험

마을 소개 – 48P

5. 성당포구마을

억새길 걷다 신비로운 생태습지 만나다

- 억새길 걷기
- 생태 습지 체험

마을 소개 – 47P

6. 교도소세트장

미스터리 추리 여행을 만나다

- 범인을 잡아라~! 모의법정

교도소세트장 소개 – 71P

이동거리 Tip

천서권역 활성화센터 — 11.7km(12분) — 왕궁리유적 — 6.8km(10분) — 가람문학관 — 7.3km(11분) — 수은마을 — 19km(28분) — 성당포구마을 — 4km(10분) — 교도소세트장

1박 2일

학교, 학생단체

다시 와서 고백(GO-BACK) 하길

시골에서 만나는 고백 이야기 체험여행

A. 두동편백마을

편백숲에서 힐링의 시간을 만나다

- 편백 도마 만들기 체험
- 편백 숲 체험

마을 소개 – 44P

B. 함해국

구절초 향기를 만나다

- 천연 방향제 체험

함해국 소개 – 65P

C. 함라두레마당

들판에 스며드는 노을을 만나다

- 미(米)인 만두 만들기 체험
- 노을 멍! 들판 멍!

마을 소개 – 51P

D. 풀빛향기 송정마을

고백 꽃을 만나다

- 프리저버드 플라워 액자 체험

마을 소개 – 50P

E. 고백스타

고백도시 익산을 만나다

- 고백 인증샷

고백스타 소개 – 85P

이동거리 Tip

두동편백마을 — 6km(7분) — 함해국 — 4.8km(7분) — 함라두레마당 — 12.9km(16분) — 풀빛향기 송정마을 — 22km(23분) — 고백스타

1박 2일

학교, 학생단체

함께하면 행복한 길

시골에서 만나는 진로 체험여행

1. 다송무지개매화마을

함께하는 행복한 시골을 만나다

- **반려견 놀이터 체험**
- **민물 고기 체험**
- **고구마빵 만들기 체험**

마을 소개 – 42P

2. 어량정보화마을

아브라카다브라! 시골 마술사를 만나다

- **시골 마술사 체험, 농촌 체험**

마을 소개 – 54P

3. 나바위성당

간절한 나만의 소원을 만나다

- **소망합니다**

나바위성당 소개 – 93P

4. 공공승마장

말 달리자!

- **승마 체험**

공공승마장 소개 – 99P

5. 용머리고을

용안 습지에서 신비한 생태의 비밀을 만나다

- **용안 생태 습지**

마을 소개 – 49P

이동거리 Tip

다송무지개매화마을 — 11.7km(18분) — 어량정보화마을 — 7.1km(11분) — 나바위성당 — 9km(14분) — 공공승마장 — (1~2분) — 용머리고을

1박 2일

가족

함께 비우고 다시 태어나길

시골에서 만나는 흙과 생명문화 체험여행

A. 분홍염소 체험교육농장

교감하는 생명을 만나다

- 세계의 염소들 돌보기 체험

분홍염소 체험교육농장 소개 – 61P

B. 함라한옥마을

흙으로 빚은 돌담을 만나다

- 돌담길, 한옥마을 체험

마을 소개 – 92P

C. 함라두레마당

토닥토닥 모닥불 속 거듭나는 나를 만나다

- 미(米)인 모닥불 체험
- 시골 밤 체험

마을 소개 – 51P

D. 익산문화예술의거리

번성했던 옛 거리의 이야기를 만나다

- 맛집 체험
- 옛날이야기 산책

익산문화예술의거리 소개 – 85P

E. 고백스타

고백도시 익산을 만나다

- 고백 체험, 인증샷
- 문화예술의거리를 걷다

고백스타 소개 – 85P

이동거리 Tip

분홍염소 체험교육농장 → 6.2km(10분) → 함라한옥마을 → 4.8km(7분) → 함라두레마당 → 12.8km(14분) → 익산문화예술의거리 → (1~2분) → 고백스타

1박 2일

가 족

향기 나는 가족이 되길

시골에서 만나는 소중한 사람의 향기 체험여행

1. 대파니마을

마을에 숨겨진 보물을 만나다

- **마을 숨겨진 보물 찾기**
- **계절 수확**

마을 소개 – 43P

2. 낭산다례원

시골의 기운을 고스란히 찻잔에 담은
차 자리에서 소중한 향기를 만나다

- **차 문화 체험**
- **침선 교육**

낭산다례원 소개 – 58P

3. 나바위성당

무한 사랑, 알알이 기억되는
그리움 가득한 가족의 고백을 만나다

- **나바위성당 탐방**

나바위성당 소개 – 93P

4. 용머리고을

계절 향기 가득한 바람과 습지를 만나다

- **금강 바람길 가족 산책**

마을 소개 – 49P

이동거리 Tip

대파니마을 —2.1km(5분)— 낭산다례원 —19km(21분)— 나바위성당 —7.8km(11분)— 용머리고을

1박 2일

가족

시골 빛에 반하길

시골 자연 빛에 반하는 체험여행

A. 풀빛향기 송정마을

쪽빛 품은 꽃에 반하다

- 시골 생태 산책
- 티셔츠 쪽 염색 체험

마을 소개 - 50P

B. 산들강웅포

건강한 보랏빛을 만나다

- 블루베리 인절미 체험
- 블루베리 따기 체험

마을 소개 - 46P

C. 익산산림문화체험관(익산녹차밭)

녹차밭의 이색 풍경을 만나다

- 익산녹차밭 연초록 산책
- 웅포곰개나루 노을 체험

익산녹차밭 소개 - 91P

D. 다송무지개매화마을

파란 하늘과 노을빛을 만나다

- 다송 하늘 힐링 체험
- 시골 힐링 체험

마을 소개 - 42P

E. 꽃채움(플로레스트)

꽃빛 음료로 상큼함을 만나다

- 꽃빛 음료 체험

꽃채움 소개 - 58P

이동거리 Tip

풀빛향기 송정마을 → 14.2km(17분) → 산들강웅포 → 5.7km(7분) → 익산산림문화체험관(익산녹차밭) → 14.8km(18분) → 다송무지개매화마을 → 8.9km(10분) → 꽃채움(플로레스트)

1박 2일

가 족

서로에 고백(告白)하길

시골마을에 스며든 고백 이야기 체험여행

1. 함해국

고백 담은 구절초의 향기와 맛을 만나다

- **구절초 꽃 차 체험**
- **국화빵 체험**

함해국 소개 – 65P

2. 함라한옥마을

한옥골목 돌담의 고백을 만나다

- **함라한옥마을 이야기 산책**
- **돌담 놀이**

함라한옥마을 소개 – 92P

3. 성당포구마을

마을 구석구석 미션을 만나다

- **오래된 마을 스탬프 투어 체험**

마을 소개 – 47P

4. 두동편백마을

소중한 사람과 달콤한 고백을 만나다

- **꿀 비누 만들기 체험**

마을 소개 – 44P

5. 교도소세트장

마음 비우고 나를 만나다

- **고백팔찌 체험**
- **법복, 죄수복 체험**

교도소세트장 소개 – 71P

이동거리 Tip

1박 2일

가족

오래도록 기억되길

오래도록 기억된 시골 이야기 체험여행

A. 케어팜(달보드레)

약방의 감초, 기억된 향기를 만나다

- 이색 농사의 비밀
- 감초 비누체험

케어팜 소개 – 64P

B. 서동농촌테마공원

오래된 기억을 만나다

- 신석기인들의 주택 재테크
- 원앙과 수달의 만남

서동농촌테마공원 소개 – 80P

C. 구룡마을 대나무숲

대숲을 흠모한 옛사람의 여유를 만나다

- 신비한 대나무숲 체험

대나무숲 소개 – 75P

D. 미륵산골

오래도록 기억할 그 맛을 만나다

- 푸드 테라피 체험

마을 소개 – 45P

E. 수은마을

새콤달콤 계절의 기억을 만나다

- 계절 간식 만들기 체험
- 딸기 북

마을 소개 – 48P

이동거리 Tip

케어팜(달보드레) → 4.5km(8분) → 서동농촌테마공원 → 2km(3분) → 구룡마을 대나무숲 → 5.6km(9분) → 미륵산골 → 11.5km(17분) → 수은마을

1박 2일

친구, 연인

더욱 친해지길

소중함을 경험하는 시골 체험여행

1. 고백스타

고백도시 익산을 만나다

- 고백도시 익산 체험
- 문화예술의거리 체험

고백스타 소개 - 85P

2. 함라두레마당

한바탕 놀다 보면 더욱 친한 친구 만나다

- 시골 놀이 체험
- 미(米)인 김밥 체험

마을 소개 - 51P

3. 산들강웅포

감성 충만 반려 식물을 만나다

- 지구 지키는 식물심기
- 힐링 요리 체험

마을 소개 - 46P

4. 다송무지개매화마을

반려견과 소중한 추억을 만나다

- 반려견 체험

마을 소개 - 42P

5. 천서권역활성화센터

드넓은 들녘 위에 소중한 추억을 만나다

- 비단 짜기 놀이
- 캐릭터 만주 만들기

마을 소개 - 56P

이동거리 Tip

1박 2일

친구, 연인

영원히 함께하길

함께하면 따뜻한 추억의 시골 체험여행

A. 아가페정양원

두 손 잡고 고요함을 만나다

- 산책길 인생 샷

아가페정양원 소개 – 88P

B. 황등시장

시장의 옛 추억을 만나다

- 황등시장 체험 – 시장의 보석 찾기

황등시장 소개 – 100P

C. 교도소세트장

고백의 추억을 만나다

- 교도소세트장 체험
- 고백 팔찌 체험

교도소세트장 소개 – 71P

D. 성당포구마을

바람개비 따라 산책하며 추억 전망대 만나다

- 바람개비 길 추억 인증샷

마을 소개 – 47P

E. 수은마을

영원히 함께할 달콤한 우리 만나다

- 달콤 쿠키 만들기 체험

마을 소개 – 48P

F. 보석박물관

영롱한 보석을 만드는 장인의 손길을 만나다

- 가장 비싼 보석은? · 나의 탄생석은?

보석박물관 소개 – 78P

이동거리 Tip

아가페정양원 — 2.3km(3분) — 황등시장 — 8.5km(12분) — 교도소세트장 — 8.9km(13분) — 성당포구마을 — 19km(25분) — 수은마을 — 12.4km(14분) — 보석박물관

1박 2일

친구, 연인

우리끼리 달콤하길

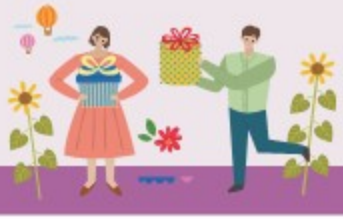

함께하면 따뜻한 추억의 시골 체험여행

1. 교도소세트장

일상의 스트레스, 고민 이곳에 내려놓자!
마음 비우고 나를 만나다

- **고백 팔찌 체험**
- **고백 체험**

교도소세트장 소개 – 71P

2. 천년초마을

신선도 반할 별난 모습 별난 이야기
천년초로 나만의 상품을 만나다

- **천년초 수제비 만들기**
- **천년초 음료 만들기 체험**

마을 소개 – 55P

3. 두동편백마을

꿀 향기 가득 머금은 달달함을 만나다

- **꿀 비누 만들기 체험**

마을 소개 – 44P

4. 용머리고을

소중한 이와 바람결에 자연 향을 만나다

- **용안 생태공원 습지 산책**

마을 소개 – 49P

이동거리 Tip

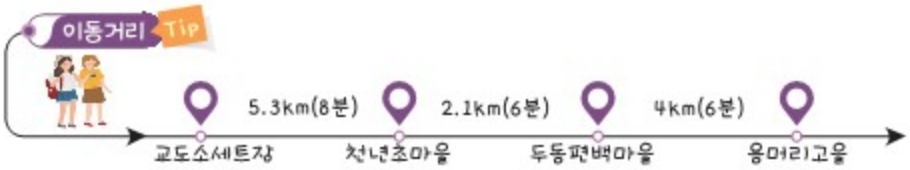

1박 2일

친구, 연인

우리 더욱 사랑스럽길

마음껏 사랑하고 싶은 시골 체험여행

A. 달빛소리수목원

비밀의 화원 아침을 만나다

- 수목원 인생 샷 산책

수목원 소개 – 59P

B. 서동농촌테마공원

씨앗에서 시작되는 생태문명을 만나다

- 씨앗 여행
- 계절 생태체험(식생, 곤충, 수목)

서동농촌테마공원 소개 – 80P

C. 우리들의 정원

사랑스러운 반려 식물을 만나다

- 우리들의 정원 치유카페 체험

우리들의 정원 소개 – 62P

D. 미륵산골

사랑을 담은 고구마의 깊은 맛을 그대로 만나다

- 고구마 함박스테이크 체험
- 푸드아트 테라피

마을 소개 – 45P

E. 미륵산자연학교

미륵산 자락에 숨겨진 사랑을 만나다

- 자연 오리엔티어링

미륵산자연학교 소개 – 59P

F. 풀빛향기 송정마을

사랑을 가득 담은 빛을 만나다

- 압화 스탠드 체험
- 인생 꽃길 산책

마을 소개 – 50P

1박 2일

친구, 연인

따뜻한 마음 되길

언제나 마음 따뜻한 시골 체험여행

1. 액션하우스

마음이 통한 동물을 만나다

- 액션하우스 체험 – 동물 체험 및 먹이주기

액션하우스 소개 – 61P

2. 커피창작마을(갤러리T)

정성 담긴 커피를 만나다

- 커피나무 심기 체험
- 커피창작마을 – 숨은 이야기 산책

커피창작마을 소개 – 64P

3. 미륵사지

백제역사 문화의 정수 미륵사지의 비밀을 만나다

- 미륵사지 탐방
- 국립익산박물관 탐방

미륵사지 소개 – 77P

4. 대파니마을

마을의 보물을 만나다

- 손두부 체험
- 대나무 물총 체험

마을 소개 – 43P

5. 어량정보화마을

따뜻한 시골의 정을 만나다

- 외갓집 농촌체험-열매 팔찌, 동물 먹이주기

마을 소개 – 54P

이동거리 Tip

1박 2일

선진지 견학, 단체

웃음꽃 가득하길

마을 자치 연금으로 마을과 기업이 함께하여 마을 수익을 올리고 주민들이 혜택받는 행복한 주민들을 만나는 여행

A. 고스락

오랜 비바람을 견딘 4,000여 개
옹기의 풍요로움을 만나다

- **장류 체험, 오래된 옹기공원 산책**

고스락 소개 – 58P

B. 장원목장

나무에 담고, 정원에 담은 웃음 희망 만나다

- **목공 체험, 금강 바람의 언덕 산책**

장원목장 소개 – 64P

C. 공공승마장

관우 적토마 만나듯 나만의 행복 질주 마를 만나다

- **승마 체험, 복합 시골 산업 체험**

공공승마장 소개 – 99P

D. 성당포구마을

전국 마을 자치 연금 1호 마을의 이야기를 만나다

- **오래된 마을 산책, 특별한 식체험**

마을 소개 – 47P

E. 용안 습지

바람개비 열차 타고 신비로운 습지를 만나다

- **바람개비 열차 체험, 생태 습지체험**

용안 습지 소개 – 73P

F. 천년초마을

천년초로 나만의 상품을 만나다

- **나만의 천년초 상품 개발 도전**

마을 소개 – 55P

이동거리 Tip

고스락 —14km(20분)— 장원목장 —5km(6분)— 공공승마장 —1.6km(3분)— 성당포구마을 —2km(2분)— 용안 습지 —5km(8분)— 천년초마을

1박 2일

선진지 견학, 단체

농촌에서 꿈을 이루길

도전이 돋보이는 달달 신선, 매력적인 농촌에서의 도전기에 푹 빠지는 여행

1. 애벌레농장

신선한 채소가 건강을 책임지고 꿈도 만나다

- **부부의 시골생활 파릇파릇 쌈 채소 체험**

애벌레농장 소개 – 61P

2. 뜰안농장

탱글탱글 매달린 희망, 방울토마토를 만나다

- **토마토 수확 체험, 토마토 꼬치 등**

뜰안농장 소개 – 59P

3. 천서권역활성화센터

드넓은 들녘 위에 소중한 추억을 만나다

- **비단 짜기 놀이, 캐릭터 만주 만들기**
- **반려 식물 만들기**

마을 소개 – 56P

4. 대파니마을

미륵산 기운을 가득 담은 마을을 만나다

- **손두부 체험, 계절 수확 체험**

마을 소개 – 43P

5. 케어팜(달보드레)

달달한 감초로 미래 농법을 만나다

- **미래농업 탐방, 감초 비누 만들기 체험**

케어팜 소개 – 64P

6. 밀새싹힐링팜

생명력 가득한 초록 건강을 만나다

- **백밀 새싹(쿠키, 컵케이크, 차 티백)만들기**

밀새싹힐링팜 소개 – 60P

이동거리 Tip

애벌레농장 → 17km(27분) → 뜰안농장 → 4.8km(7분) → 천서권역 활성화센터 → 16km(21분) → 대파니마을 → 8.4km(14분) → 케어팜(달보드레) → 6.4km(9분) → 밀새싹 힐링팜

1박 2일

선진지 견학, 단체

생명의 꿈이 이루어지길

씨앗 여행으로 생명의 꿈이 꽃 피는 생태문명도시 익산을 만나는 여행

A. 구룡마을 대나무숲

선조들이 죽(竹)도록 흠모한 신비한 대나무숲

- 대나무숲 미션과 산책

대나무숲 소개 – 75P

B. 서동농촌테마공원

씨앗 여행에서 농경 미래 생태문명을 만나다

- 씨앗 여행, 미래 먹거리와 문명 체험

서동농촌테마공원 소개 – 80P

C. 풀빛향기 송정마을

계절을 닮은 꽃빛을 만나다

- 천연 염색체험

마을 소개 – 50P

D. 함해국

구절초 향기 가득 담은 보물 주머니를 만나다

- 구절초 차 체험, 향 주머니 체험

함해국 소개 – 65P

E. 함라두레마당

논습지에 호흡하는 탄소중립 생명을 만나다

- 떡 만들기 체험, 논습지 생태 체험

마을 소개 – 51P

F. 만경강문화관

만경강 생태문명을 만나다

- 만경강문화관 체험, 만경강 산책

만경강문화관 소개 – 87P

이동거리 Tip

구룡마을 대나무숲 → 3.2km(4분) → 서동농촌 테마공원 → 4.3km(12분) → 풀빛향기 송정마을 → 8.9km(10분) → 함해국 → 7.1km(10분) → 함라두레마당 → 17km(18분) → 만경강문화관

1박 2일

소규모 농촌 체험 프로그램

힐링 되고 치유되길

우리만의 추억을 남기고 더불어 힐링 되고 치유되는 여행

1. 고스락

자연 닮고 긴 세월 호흡하는 옹기를 만나다

- **옹기공원 산책, 애플 식초 만들기 체험**

고스락 소개 – 58P

2. 숭림사

함라산 깊은 골 천년고찰, 고백을 만나다

- **함라산 숲길 산책**

숭림사 소개 – 95P

3. 산들강웅포

자연색에 스며든 치유 가득한 시간을 만나다

- **무지갯빛 힐링 체험, 블루베리 요리체험**

마을 소개 – 46P

4. 자연나라 농촌교육농장

저절로 힐링 되는 금강을 만나다

- **계절 농작물 수확체험**

교육농장 소개 – 63P

5. 장원목장

발아래 금강, 자유로운 내 영혼을 만나다

- **치즈 만들기 체험, 키위 체험, 음료 체험**

장원목장 소개 – 64P

6. 용머리고을

바람개비 열차 타고 바람개비를 만나다

- **금강 바람길 전동 열차, 습지 산책**

마을 소개 – 49P

이동거리 Tip

7.8km(10분) 고스락 → 3.4km(5분) 숭림사 → 1.8km(2분) 산들강웅포 → 4.5km(6분) 자연나라 농촌교육농장 → 2.5km(4분) 장원목장 → 용머리고을

1박 2일

소규모 농촌 체험 프로그램

함께하며 더욱 포근한 추억이 가득하길

함께하면 따뜻한 추억의 시골 체험여행

A. 꽃채움(플로레스트)

바람 한 모금, 햇살 가득 담은 꽃을 만나다

- 꽃잎 가득 음료 만들기 체험

꽃채움 소개 – 58P

B. 아가페정양원

헌신과 함께함이 스민 비밀정원을 만나다

- 사랑의 정원 산책

아가페정양원 소개 – 88P

C. 분홍염소 체험교육농장

교감하는 생명을 만나다

- 세계의 염소들 돌보기 체험

분홍염소 체험교육농장 소개 – 61P

D. 다송무지개매화마을

아무것이나 먹일 수 없는 엄선한 재료로 만나다

- 반려견 간식 만들기 체험

마을 소개 – 42P

E. 교도소세트장

이색 영화와 드라마 속 주인공을 만나다

- 나도 배우다, 교도소세트장 탐방

교도소세트장 소개 – 71P

F. 우리들의 정원

예쁜 꽃으로 다시 태어나는 반려 식물을 만나다

- 반려 식물 꾸미기 체험

우리들의 정원 소개 – 62P

이동거리 Tip

꽃채움(플로레스트) → 6.5km(9분) → 아가페정양원 → 5.5km(8분) → 분홍염소 체험교육농장 → 6km(7분) → 다송무지개매화마을 → 7.9km(10분) → 교도소세트장 → 11km(15분) → 우리들의 정원

1박 2일

소규모 농촌 체험 프로그램

달콤한 꿈을 만나길

시와 달콤함으로 백제의 빛을 만나길

1. 가람문학관

시 따라 걷다 보면 시인의 꿈을 만나다

- **나도 시인, 시인의 꿈**

가람문학관 소개 – 74P

2. 수은마을

새콤달콤 인생의 단맛을 만나다

- **달콤 쿠키 만들기 체험, 계절과일 체험**

마을 소개 – 48P

3. 낭산다례원

초록록 찻잔에서 나를 만나다

- **차 문화 체험, 침선 교육**

낭산다례원 소개 – 58P

4. 미륵산골

달콤한 미륵사지 서탑의 빛을 만나다

- **고구마 함박스테이크, 무드 등 체험**

마을 소개 – 45P

5. 왕궁리유적

무왕 꿈 따라 걷다 보면 드넓은 대지를 만나다

- **백제왕궁 산책, 백제왕궁박물관 체험**

백제왕궁유적 소개 – 81P

6. 봄나루222(더자람)

열대과일농장의 달콤함을 만나다

- **애플망고 비누 만들기, 코코넛 레몬 나무 심기**

더자람 소개 – 60P

이동거리 Tip